Обзор внешних рынков мяса, 24.12.2012

Немецкая индикативная цена на свинину на эту неделю (52) осталась без изменений, несмотря на то, что предложение товарных свиней остается высоким. Возможно, цены достигли дна, однако все еще нельзя исключать возможность их падения в первой половине января. Снижение котировок на юге Европы было значительно менее выраженным, чем в предыдущие недели.

Цены на свинину в США повышались в первой половине прошлой недели, однако ближе к выходным тенденция изменилась. Возможно, на этой неделе котировки немного снизятся, однако в январе стоимость свинины традиционно растет ввиду существенного падения предложения в конце года.

Бразильские цены на свинину на прошлой неделе снизились впервые за долгое время - необходимые запасы мяса к праздникам уже были сформированы заранее, коме того, многие оптовики сообщают, что спрос на мясо со стороны конечных потребителей оказался ниже их ожиданий. Производители же в свою очередь поставляют на рынок крупные партии товарных свиней, чтобы добиться низкого предложения в январе и таким образом обезопасить себя от значительного снижения цен в послепраздничный период.

Динамика цен на свинину в Германии, убойный вес, евро/кг, 2011, 2012 и пятилетнее среднее

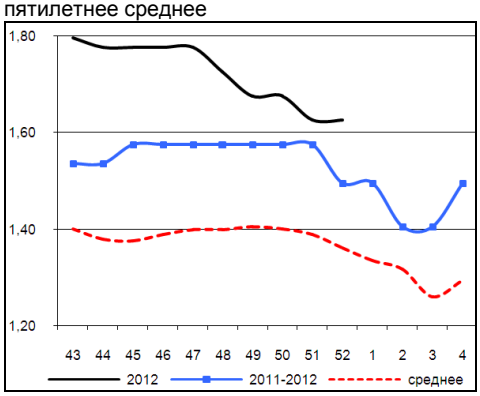

ЕС, свинина

ЕС, свиньи, убойный вес, 56% постности, без транспортных расходов, евро/кг[1], недели[2]

	Доля	45	46	47	48	49	50	51
Германия	24%	1,776	1,776	1,776	1,726	1,676	1,676	1,626
Испания	16%	1,837	1,807	1,793	1,774	1,756	1,74	1,733
Франция	9%	1,701	1,706	1,739	1,703	1,659	1,611	1,605
Дания	7%	1,758	1,758	1,758	1,799	1,798	1,772	1,744
Прочие	43%							

ЕС, товарные свиньи, фьючерсы Eurex, убойный вес, евро/кг[3]

	янв.13	фев.13	мар.13	апр.13	май.13
21.12.2012	1,64	1,72	1,74	1,76	1,80
14.12.2012	1,66	1,74	1,75	1,77	

Польша, свиньи, живой вес, средняя цена, без транспортных расходов, евро/кг[4]

	44	45	46	47	48	49	50
Польша	1,38	1,38	1,38	1,38	1,35	1,31	1,31

Динамика цен на свинину в США, убойный вес, USD/кг, 2011, 2012 и пятилетнее среднее

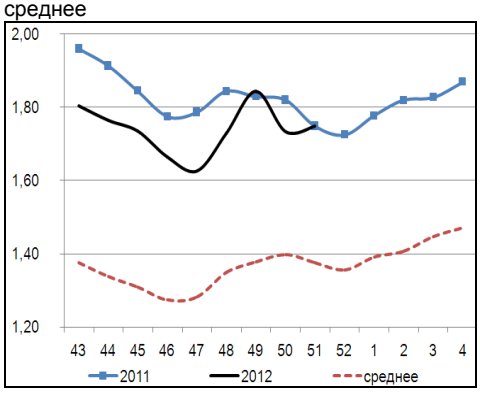

США, свинина[5]

США, товарные свиньи, спотовые базовые цены, USD/кг, с доставкой

	46	47	48	49	50	51
Живой вес	1,28	1,26	1,34	1,42	1,34	1,36
Уб. вес	1,66	1,63	1,73	1,84	1,73	1,75

США, товарные свиньи, фьючерсы CME, убойный вес, USD/кг

	фев.13	апр.13	май.13	июн.13
21.12.2012	1,92	2,02	2,18	2,22
14.12.2012	1,88	1,99	2,16	

Динамика цен на задние четверти бройлеров, FOB юг, юго-восток США, USD/кг, 2011, 2012 и пятилетнее среднее

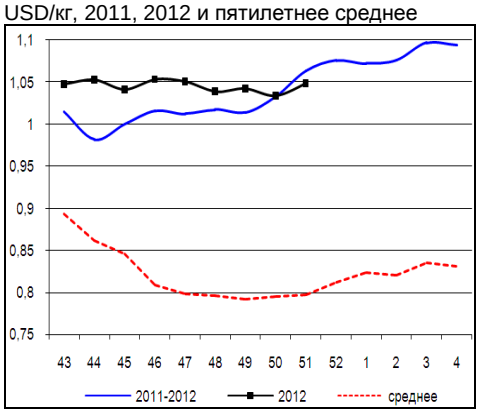

США, курятина

США, бройлеры, тушки, средние цены, USD/кг («индекс 12 городов»)

	13.11.2012	19.11.2012	26.11.2012	03.12.2012	10.12.2012	17.12.2012
Бройлер	2,02	2,11	2,17	2,17	2,13	2,11

[1] Скорректированные цены – аналитика ассоциации свиноводов Германии
[2] Здесь и далее в заголовках столбцов, цифры – номера недель
[3] Биржа EUREX
[4] МСХ Польши
[5] Данные по американскому рынку – МСХ США

Аналитика ОМПК, обзор рынков, исполнитель: Константин Кузнецов (kuznecov@sosiska.ru)
Страница отдела в Facebook: www.facebook.com/ostankino

Бразилия, свинина

Бразилия, свиньи, средние цены по регионам, живой вес, с доставкой, USD/кг[6]

	Доля	45	46	47	48	49	50	51
С. Катарина	28%	1,37	1,38	1,40	1,43	1,44	1,49	1,47
Рио Гранди	22%	1,32	1,30	1,32	1,35	1,40	1,43	1,42
Парана	19%	1,42	1,40	1,41	1,43	1,50	1,57	1,53
Прочие	31%							

Бразилия, курятина

Бразилия, бройлер, средняя цена Сан-Паулу, живой вес, USD/кг[7]

	46	47	48	49	50	51
Бройлер	1,22	1,26	1,31	1,37	1,43	1,44

Бразилия, говядина

Бразилия, кастрированные бычки (450 – 550 кг), средняя цена Сан-Паулу, убойный вес

	46	47	48	49	50	51
Скот (бычки)	3,16	3,12	3,08	3,08	3,07	3,08

Бразилия, кастрированные бычки, фьючерсы Bm&fBovespa, убойный вес, USD/кг[8]

	янв.13	фев.13	мар.13	апр.13	май.13
20.12.2012	3,08	3,04	3,03	3,01	2,97
13.12.2012	2,99	2,97	2,97	2,96	2,92

Бразилия, свиньи, штат Санта-Катарина, USD/кг, живой вес, 2010, 2011, 2012

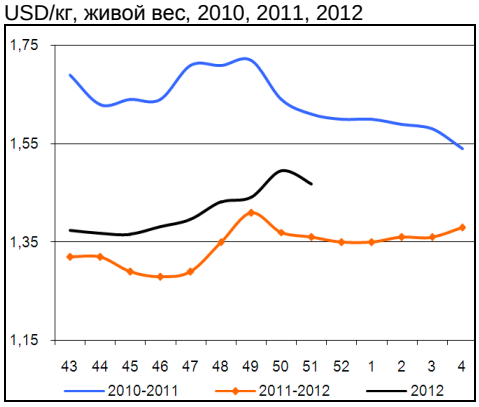

Динамика курса реала к USD[9]

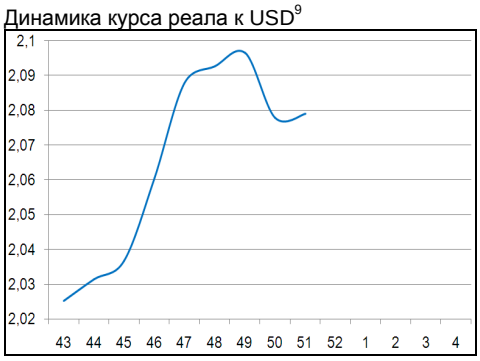

[6] Университет Сан-Паулу
[7] Отраслевой портал AviSite
[8] Биржа Bm&fBovespa, пересчитано в американские доллары по валютным фьючерсам
[9] ЦБ Бразилии

Аналитика ОМПК, обзор рынков, исполнитель: Константин Кузнецов (kuznecov@sosiska.ru)
Страница отдела в Facebook: www.facebook.com/ostankino